

PROCESO DE ADMISIÓN

Guía para Exploración de Habilidades Musicales Básicas

La Exploración de Habilidades Musicales Básicas tiene la finalidad de conocer de manera teórico-práctica las habilidades de los aspirantes al Programa Educativo TSUM. Esta exploración tiene tres módulos: Entrevista, exploración de solfeo y audición de instrumento.

La finalidad de este documento es informar y guiar al aspirante en el proceso exploratorio, proporcionando elementos de estudio que le permitan un mejor rendimiento en cada uno de los módulos.

MODULO ENTREVISTA

El aspirante deberá tener disposición para responder las preguntas que el entrevistador realice, relacionadas con sus intereses musicales, sus expectativas sobre la carrera y sus antecedentes musicales.

EXPLORACIÓN DE SOLFEO

En este módulo se observarán tres habilidades: lectura rítmica, lectura de claves y ejercicios de entonación.

- Lectura rítmica: ejercicios en compás de 4/4 donde el aspirante deberá leer el ritmo y percutirlo con palmadas.

Ejemplo



- Lectura de claves: son ejercicios de lectura en clave de Sol y clave de Fa. Los aspirantes deberán leer un ejercicio en la clave correspondiente a su instrumento: canto, guitarra y percusión leerán en clave de Sol; bajo, en clave de Fa; piano ambas claves (Sol y Fa).

Ejemplos

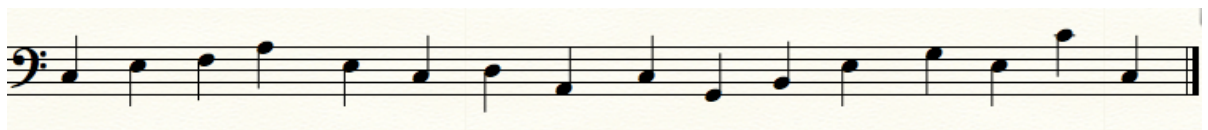

- Ejercicios de entonación: estos ejercicios consisten en escuchar una línea melódica ejecutada al piano por el examinador y que el aspirante deberá entonar por imitación.

AUDICIÓN DE INSTRUMENTO

En este módulo es obligatorio que el aspirante presente una pieza en su instrumento debidamente estudiada con antelación y deberá ejecutar una escala mayor.